

## 島根大学インターネット出願 入力例 【推薦入試 I】

1. 本学ホームページから出願サイトへ移動し、「出願手続きを行う」をクリック



島根大学  
「インターネット出願サイト」

人とともに 地域とともに  
国立大学法人  
島根大学

トップ 募集要項 事前準備 支払い方法 よくある質問 個人情報  
取扱方法

「書類提出上の注意事項」

- ※ 1 インターネット出願において出願登録及び検定料の支払いを行っただけでは出願手続き完了ではありません。出願に必要な書類を郵送する必要があります。出願書類の提出期限をよく確認し、期限に間に合うように手続きしてください。
- ※ 2 前期・後期ともに出願する場合について、調査書は計 2 通用紙していただき、前期・後期それぞれの願書を別々の封筒で郵送してください。
- ※ 3 受験番号欄は空欄のまま郵送してください。なお、受験番号が付番されるのは、出願終了後になります。

出願手続きを行う 出願内容の確認／志願票・受験票の印刷

2. 出願する入試の情報を入力し、「次へ」



島根大学 出願入試

◆ トップページ / Top

出願する入試の情報を正確に入力して、「次へ」ボタンを押してください。

出願する入試の情報

入試の種類	推薦入試 I
志願学部	教育学部
志願学科	学校教育課程 II 類
志望単位	II 類 音楽科教育専攻
入学検定料免除許可 <small>※ 募集要項により規定された方で、事前に入学検定料の免除の許可を受けている方は、「免除許可を受けている」を選択し、それ以外の方は「免除許可を受けていない」を選択してください。</small>	免除許可を受けていない

次へ

当サイトの管理運営は株式会社ディスコが行っています。  
© DISCO Inc.

### 3. 留意事項を確認して「次へ」

#### 留意事項

##### 【Web出願に際して】

※本サイト利用にあたり、申込や入学検定料払込の完了メールを通知するためにメールアドレスが必要となります。  
必ず事前にメールアドレスをご用意ください。  
※Web出願登録時には必ずWeb版令和2年度学生募集要項もあわせて参照してください。

##### (1) 出願期間

Web版学生募集要項をご確認ください。入学検定料をお支払いの上、出願書類を期限内に郵送してください。

##### (2) 入学検定料のお支払い

クレジットカード、インターネットバンキング、コンビニエンスストア、Pay-easy対応銀行ATMでお支払いいただけます。

##### (3) お支払いに関する注意

**一度納入した検定料及び手数料は定められた場合を除き返還できません。**

また、入学検定料払込後の出願登録内容の変更は出来ませんのでご注意ください。  
出願登録内容の誤りに気付いた場合は、入学検定料を納入せずに、もう一度出願内容の登録からやり直してください。  
期限内に代金の支払いがない場合は、入力された情報がキャンセルされるのでご注意ください。

##### ■入試に関する問い合わせ

(法文学部・教育学部・人間科学部・総合理工学部・生物資源科学部)

〒690-8504

鳥根県松江市西川津町1060

鳥根大学 教育・学生支援部 入試企画課

TEL：0852-32-6073

FAX：0852-32-9726

E-Mail：epd-nnyushi@office.shimane-u.ac.jp

(医学部)

〒693-8501

鳥根県出雲市堀治町89-1

医学部学務課

TEL：0853-20-2087

FAX：0853-20-2079

E-Mail：nyusi@med.shimane-u.ac.jp

##### ■本サイト及び操作に関する問い合わせ

株式会社ディスコ（学び・教育）サポートセンター

TEL：0120-202-079(平日10:00～18:00)

※土・日・祝日・年末年始は除く

記内容を確認した上で出願登録をします

戻る

次へ

### 4. 顔写真を登録

登録する写真を  
アップロードしてください

戻る

写真選択

当サイトの管理運営は株式会社ディスコが行っています。  
© DISCO Inc.

## STEP2 写真を加工する

写真の位置を枠線にあわせ、「登録」ボタンを押してください。詳細は[コチラ](#)

<良い例>



⊕ ⊖ ← ↑ ↓ → ↻

写真を選びなおす 登録

当サイトの管理運営は株式会社ディスコが行っています。  
© DISCO Inc.

5. 試験区分によっては、試験の実施に関するデータを入力（推薦入試 I の教育学部学校教育課程 II 類の場合は、実技の特技試験を入力（下の画面参照））



◆ トップページ / Top

\*は入力必須項目です。

### 音楽科教育専攻実技

特技試験

\* ピアノ

戻る

次へ

## 6. 志願者情報の入力

◀ トップページ / Top

\*は入力必須項目です。

志願者情報																																																				
志願者氏名	フリガナ	* セイ シマダイ *メイ テスト (全角)																																																		
	漢字	* 姓 島大 * 名 てすと (全角)*異体字等の漢字が登録エラーになる場合は「カナ」で入力してください。																																																		
性別		* <input checked="" type="radio"/> 男 <input type="radio"/> 女																																																		
生年月日		* 2000 / 01 / 01																																																		
年齢 (入学時)		20 歳																																																		
出身高校	高校名	* 公立  <b>Q 学校名検索</b> 1. 高校の所在地 (都道府県) を選択してください。(必須選択) 島根県 <small>「高等学校卒業程度認定試験」「大学入学資格検定」「外国の学校等」「文部科学大臣の指定した者」「認定」「在外教育施設」及び「専修学校の高等課程」に該当の方は上記プルダウンメニュー末尾にある「その他」を選択の上、下記3にて詳細を決定してください。</small> 2. 50音から選択してください。(任意選択) <small>高校の絞り込み選択を行う場合、学校名は正式名称の漢文字で選択してください。                      但し、私立等の場合は私立等を抜いた漢文字を選択してください。                      (例: 私立 ●●高等学校 → ●●)</small> <table border="1"> <tr><td>あ</td><td>か</td><td>さ</td><td>た</td><td>な</td><td>は</td><td>ま</td><td>や</td><td>ら</td><td>わ</td></tr> <tr><td>い</td><td>き</td><td>し</td><td>ち</td><td>に</td><td>ひ</td><td>み</td><td>り</td><td></td><td></td></tr> <tr><td>う</td><td>く</td><td>す</td><td>つ</td><td>ぬ</td><td>ふ</td><td>む</td><td>ゆる</td><td></td><td></td></tr> <tr><td>え</td><td>け</td><td>せ</td><td>て</td><td>ね</td><td>へ</td><td>め</td><td>れ</td><td></td><td></td></tr> <tr><td>お</td><td>こ</td><td>そ</td><td>と</td><td>の</td><td>ほ</td><td>も</td><td>よ</td><td>ろ</td><td></td></tr> </table> ↓ 学校名検索結果 3. 学校名を選択してください。 * 32110K 飯南	あ	か	さ	た	な	は	ま	や	ら	わ	い	き	し	ち	に	ひ	み	り			う	く	す	つ	ぬ	ふ	む	ゆる			え	け	せ	て	ね	へ	め	れ			お	こ	そ	と	の	ほ	も	よ	ろ	
	あ	か	さ	た	な	は	ま	や	ら	わ																																										
	い	き	し	ち	に	ひ	み	り																																												
	う	く	す	つ	ぬ	ふ	む	ゆる																																												
	え	け	せ	て	ね	へ	め	れ																																												
お	こ	そ	と	の	ほ	も	よ	ろ																																												
卒業(見込)		2020 / 03 <small>※高校の所在地で「その他」を選択時は入力不要です。</small> 現役高校3年生は2020年3月卒 * 高等学校卒業 (修了) 見込																																																		
課程		* 全日制 <small>※高校の所在地で「その他」を選択時は入力不要です。</small>																																																		
学科		* 普通科																																																		
志願者 住所	郵便番号	* 000 - 0000 <input type="button" value="住所検索"/>																																																		
	都道府県	* 島根県																																																		
	市町村	* テスト (全角)																																																		
	番地	* 2-2 (全角)																																																		
	建物名	テスト701 (全角)*異体字等の漢字が登録エラーになる場合は「カナ」で入力してください。																																																		
	電話	* 000 - 0000 - 0000 (半角数字) 例) 03-0000-0000 固定電話のない方は携帯電話の番号を入力してください。																																																		
	携帯電話	* 000 - 0000 - 0000 (半角数字) 携帯電話のない方は自宅と同じ番号を入力してください。																																																		
メールアドレス	e-mail	* test@test.co.jp <input type="button" value="ワンタイムパスワード送信"/> ワンタイムパスワード入力欄 <small>受信したメールに記載されている英数字を入力してください。                      メールアドレスは、パソコン・モバイルを問わず。                      (なお、ドメイン指定受信を設定されている方は、次のドメインからのメールを受信できるように設定を追加してください。                      @e-apply.jp 及び @office.shimane-u.ac.jp)</small>																																																		

(緊急連絡先の画面は省略しています。)

7. 「ワンタイムパスワード送信」ボタンを押し、メールで送られてきたワンタイムパスワードを「ワンタイムパスワード入力欄」へ入力

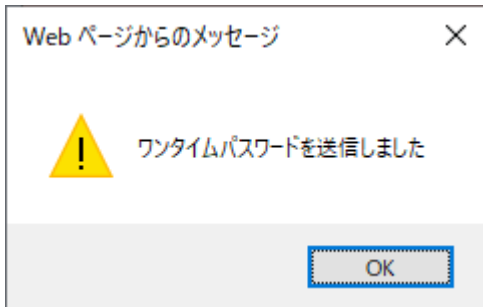

個人情報保護方針を確認し「次へ」をクリック

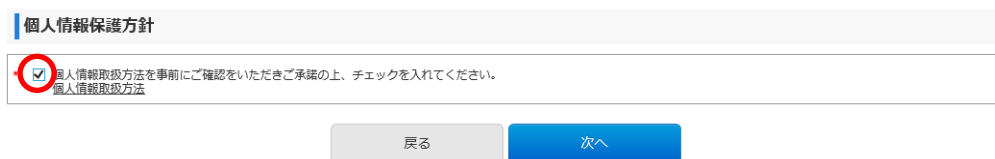

8. 入力事項を確認し、「上記内容で申込みする」をクリック

一度申込みをするとご自身での入力内容の変更はできませんので、必ず内容の確認をしてください。

〒	000 0000
都道府県	島根県
市町村	テスト
番地	2-4
建物名	テスト503
電話	000-0000-0000

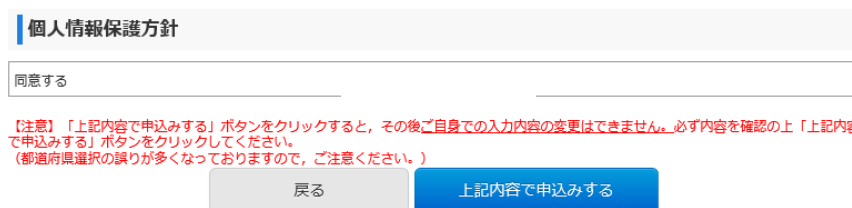

## 9. 受付番号が表示されるので、メモを取り控えておく



◀ トップページ / Top

お申込みありがとうございます。  
「引き続き支払う」ボタンを押し、お支払いの手続きに進んでください。

### 受付番号

229359344368

### 手続き手順

上記、12桁の受付番号を必ずメモして控えておいてください。  
また登録いただいたメールアドレス宛てに申込完了メールを配信しておりますのでご確認ください。  
メールアドレスに誤りがあるとお申し込み内容の確認及び貴学からのご連絡ができなくなる場合があります。  
メールアドレスに誤りがあった場合、登録内容の修正はできませんので再度お申込みください。

まだ出願は完了していません。申込完了メールまたは、引き続き支払うボタンから専用サイトにログインし出願手続きを行ってください。

引き続き支払う

当サイトの管理運営は株式会社ディスコが行っています。  
© DISCO Inc.

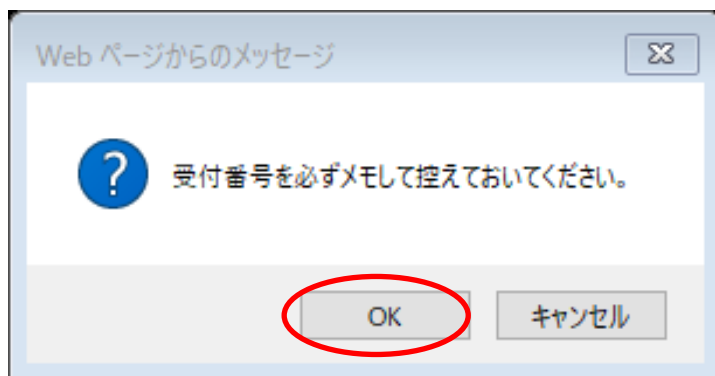

## 10. 支払方法を選択し、入学検定料を支払う

1 / Top

### お支払い内容

次の支払い期限までに、ご希望のお支払い方法より、お支払いください。  
支払期限までお支払いがなされないときは、お申込みは自動的に取り消されます。

支払い期限	2019年10月28日 23時59分59秒		
決済種別	クレジットカード決済	コンビニエンスストア決済	コンビニエンスストア セブン-イレブン決済
支払い金額	17,810円	17,594円	17,594円

### クレジットカードによるお支払い

次のボタンをクリックし、お支払手続きに進みます。



### コンビニエンスストア(セブン-イレブン以外)またはペイジー、ネットバンキングでのお支払い

次のボタンをクリックし、お支払手続きに進みます。



### コンビニエンスストアでのお支払い (セブン-イレブン)

次のボタンをクリックしますと、払込票が表示されます。



は株式会社ディスコが行っています。

11. 本学ホームページから出願サイトへ移動し、「出願内容の確認/志願票・受験票の印刷」をクリック



人とともに 地域とともに  
国立大学法人  
島根大学

トップ 募集要項 事前準備 支払い方法 よくある質問 個人情報  
取扱方法



島根大学  
「インターネット出願サイト」

※書類提出上の注意事項

- ※1 インターネット出願において出願登録及び検定料の支払いを行っただけでは出願手続完了ではありません。  
出願に必要な書類を郵送する必要があります。  
出願書類の提出期限をよく確認し、期限内に間に合うように手続きしてください。
- ※2 前期・後期ともに出願する場合について、調査書は計2通用意していただき、  
前期・後期それぞれの願書を別々の封筒で郵送してください。
- ※3 受験番号欄は空欄のまま郵送してください。  
なお、受験番号が付番されるのは、出願終了後になります。

出願手続きを行う 出願内容の確認/志願票・受験票の印刷

※各試験の募集要項および本ページのインターネット出願利用手順をよく読んでから出願手続きを行ってください。

12. 受付番号・生年月日・メールアドレスを入力しログイン



◀ トップページ / Top

出願したときの受付番号(12桁)、生年月日、メールアドレスを入力して、「ログイン」ボタンを押してください。

ログイン	
受付番号	<input type="text" value="229359344368"/> (半角数字)
生年月日	<input type="text" value="2000"/> / <input type="text" value="01"/> / <input type="text" value="01"/>
メールアドレス	<input type="text" value="test@test.co.jp"/>

ログイン



13. 「出願書類（PDF）の表示」をクリックし、印刷する（宛名票はカラー印刷が望ましい）。

出願書類提出用封筒宛名シートを封筒に貼り付けて、入学志願票及び調査書等出願に必要な書類を入れて送付する。（宛名シートが剥がれないよう、しっかり貼り付けてください。）



◀ ログアウト / Log out

#### お支払い内容

受付番号	229359344368
受付日時	2019年10月25日 10時00分00秒
検定料	17,000 円
決済種別	クレジットカード
払込手数料	810 円
合計金額	17,810 円

出願申込ステータス	支払済み 以下のボタンを押して表示される出願書類を確認及び印刷してください。 <a href="#">出願書類(PDF)の表示</a>
-----------	------------------------------------------------------------------------

【入学志願票】

※この時点では受験番号欄は空欄となっておりますが問題ありません。

令和2年度 島根大学入学志願票		229359344368 受験番号	
		497	
入試区分	推薦入試 I	志願学部	教育学部
		志願単位	Ⅱ類 音楽科教育専攻
フリガナ	シマダイ テスト	生年月日	平成12年1月1日
志願者 氏名	島大 てすと	性別	男
志願者 住所	〒000-0000 島根県 テスト 2-2 テスト701		
電話番号	自宅 000-0000-0000	携帯	000-0000-0000
フリガナ	シマダイ シケン	〒000-0000	島根県 テスト 2-4
緊急時 連絡先 氏名	島大 しけん	緊急時 連絡先 住所	テスト503 電話 000-0000-0000
出願資格	出身学校所在地	設置者	出身学校名
	島根県	公立	飯南
	課程	学科	卒業・卒業見込年
	全日制	普通科	令和2年3月 高等学校卒業（修了）見込
			高等学校等コード 32110K

<注意>  
志願者、緊急時連絡先の氏名、住所、電話番号は、出願上の照会、合格通知送付の際に必要ですので、提出後変更があった場合はただちに申し出てください。

【補足事項】  
法文学部・総合理工学部 地域貢献型 志願者

第1志望		第2志望	
------	--	------	--

教育学部 学校教育課程Ⅱ類 音楽科教育専攻 志願者

特技試験	ピアノ
------	-----



【チェックリスト】（送付の必要はありませんが、出願前にチェックしてください。）

出願書類を送付する前に、次の事項について確認してください。

（このチェック表は送付する必要はありません。出願書類のチェックにご利用ください）

確認内容	確認欄
<input type="checkbox"/> 入学志願票 《推薦入試Ⅱ志願者のみ》 <input type="checkbox"/> 本学が課している大学入試センター試験の教科・科目を受験する予定ですか。 【注意】各学部・学科等が課す大学入試センター試験の受験教科・科目は、募集要項で十分に確認してください。	
<input type="checkbox"/> 調査書 <input type="checkbox"/> 学校長により厳封されたものを同封していますか。（開封されたものは無効です。）	
<input type="checkbox"/> *推薦書 <input type="checkbox"/> 学校長により厳封されたものを同封していますか。（開封されたものは無効です。）	
<input type="checkbox"/> *志望理由書（医学部志望者以外） <input type="checkbox"/> 志望者が自筆で記入したものを同封していますか。	
<input type="checkbox"/> *スポーツ活動調書（教育学部学校教育課程Ⅱ類保健体育科教育専攻志願者） <input type="checkbox"/> 学校長により厳封されたものを同封していますか。（開封されたものは無効です。）	
<input type="checkbox"/> 伴奏用楽譜（教育学部学校教育課程Ⅱ類音楽科教育専攻志願者で、特技試験「声楽」を選択した者）	
<input type="checkbox"/> *自己推薦書（医学部志望者）	
<input type="checkbox"/> *課題レポート（医学部看護学科地域枠への志願者）	
<input type="checkbox"/> *看護体験証明書（医学部看護学科地域枠への志願者）	

\* 推薦書、志望理由書、スポーツ活動調書、自己推薦書、課題レポート、看護体験証明書の様式は本学ホームページ入試情報からダウンロードできます。（<https://www.shimane-u.ac.jp/nyushi/>）

【出願書類提出用封筒宛名シート（カラー印刷）】

※ 宛名シートが剥がれないよう、しっかり貼り付けてください。

速 達

特定記録

〒690-8504

松江市西川津町1060

島根大学

教育・学生支援部  
入試企画課 行

229359344368

入学願書在中

志願学部	教育学部	志願単位	Ⅱ類 音楽科教育専攻	
差出人	住所	〒000-0000 テスト 2-2 テスト701 電話番号 000-0000-0000		入試区分 推薦入試Ⅰ
	氏名	島大 てすと		

推

497

